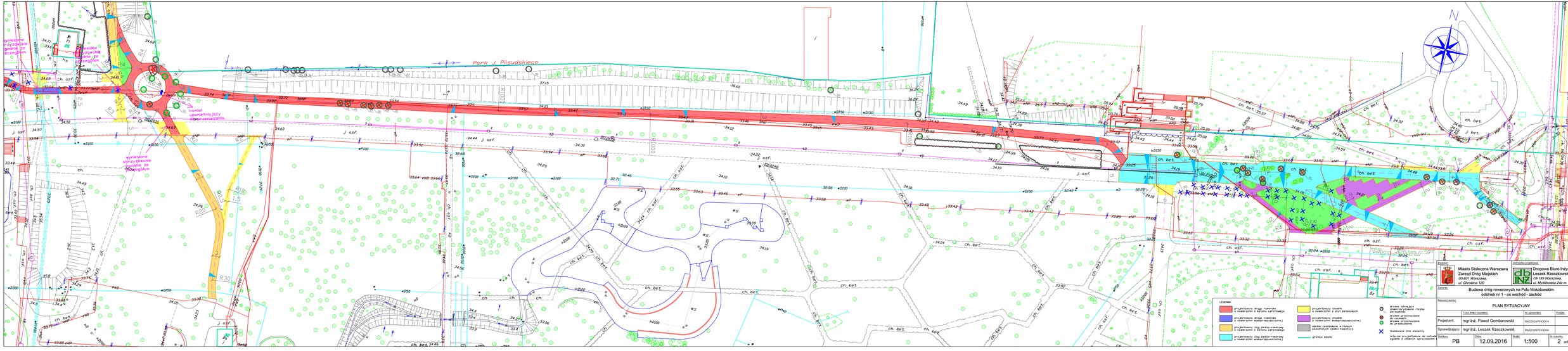
Park J. Piłsudskiego
N
LEGENDA
projektowany drogą rowerową o nawierzchni z betonu asfaltowego
projektowany drogą rowerową o nawierzchni wodoprzepuszczalnej
projektowany ciąg pieszo-rowerowy o nawierzchni z betonu asfaltowego
projektowany ciąg pieszo-rowerowy o nawierzchni wodoprzepuszczalnej
projektowany chodnik o nawierzchni z płyt betonowych
projektowany chodnik o nawierzchni wodoprzepuszczalnej
zadanie realizowane w ramach pozostałych części zawartej
granica zakresu
drzewa istniejące pomiarkowanie / liczba pomiarkowa
drzewa przeznaczone do usunięcia
drzewa przeznaczone do przesadzenia
likwidowane inne elementy
lokalne projektowane do usunięcia zgodnie z zasadami sprzeciwnymi
Miasto Stołeczne Warszawa
Zarząd Dróg Miejskich
00-601 Warszawa
ul. Chmielna 120
Drogowe Biuro Inżynierskie
Leszek Rzeczkowski
03-185 Warszawa
ul. Myśliborska 24a m. 27
Budowa dróg rowerowych na Polu Mokotowskim
odcinek nr 1 - oś wschód - zachód
PLAN SYTUACYJNY
Projektant: mgr inż. Paweł Gembarowski
Sprawdzający: mgr inż. Leszek Rzeczkowski
Stadium: PB
Data: 12.09.2016
Skala: 1:500
Nr rysunku: 2 ark. 2 z 2